

REV.00 - 08/11/2023

PROJETO EXECUTIVO - FLH 01 80x100

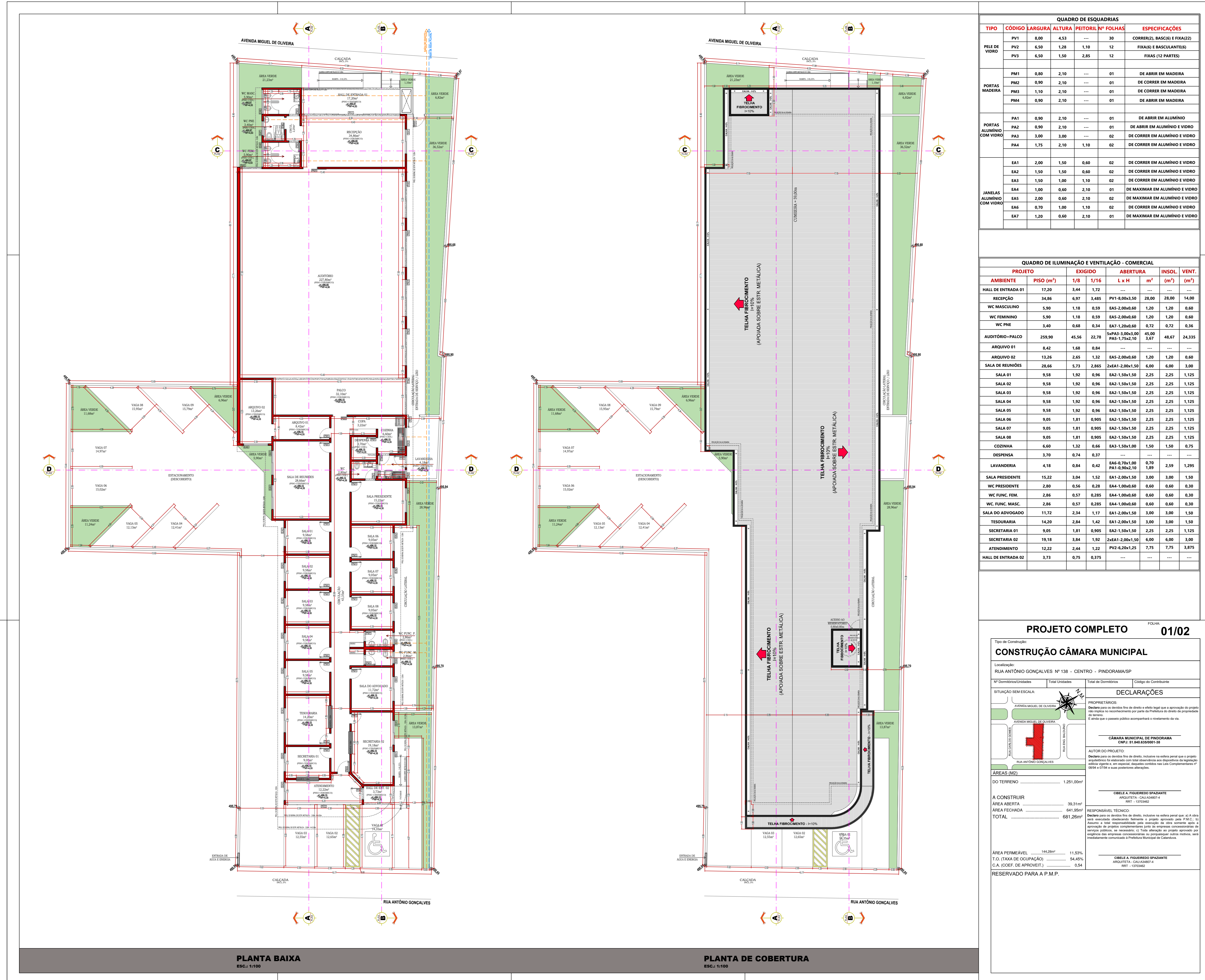

QUADRO DE ESQUADRIAS

| TIPO | CÓDIGO | LARGURA | ALTURA | PEITORIL Nº FOLHAS | ESPECIFICAÇÕES |
|----------------------------|--------|---------|--------|--------------------|-----------------------------------|
| PIL DE VIDRO | PV1 | 8,00 | 4,53 | --- | 30 CORRER(2), BASC(6) E FIXA(22) |
| | PV2 | 6,50 | 1,28 | 1,10 | 12 FIXA(8) E BASC(LANTEI) |
| | PV3 | 6,50 | 1,56 | 2,85 | 12 FIXAS (12 PAREDES) |
| PORTAS MADEIRA | PM1 | 0,80 | 2,10 | --- | 01 DE ABRIR EM MADEIRA |
| | PM2 | 0,90 | 2,10 | --- | 01 DE CORRER EM MADEIRA |
| | PM3 | 1,10 | 2,10 | --- | 01 DE CORRER EM MADEIRA |
| | PM4 | 0,90 | 2,10 | --- | 01 DE ABRIR EM MADEIRA |
| PORTAS ALUMÍNIO COM VIDRO | PA1 | 0,90 | 2,10 | --- | 01 DE ABRIR EM ALUMÍNIO |
| | PA2 | 0,90 | 2,10 | --- | 01 DE ABRIR EM ALUMÍNIO E VIDRO |
| | PA3 | 3,00 | 3,00 | --- | 02 DE CORRER EM ALUMÍNIO E VIDRO |
| | PA4 | 1,75 | 2,10 | 1,10 | 02 DE CORRER EM ALUMÍNIO E VIDRO |
| JANELAS ALUMÍNIO COM VIDRO | EA1 | 2,00 | 1,50 | 0,60 | 02 DE CORRER EM ALUMÍNIO E VIDRO |
| | EA2 | 1,50 | 1,50 | 0,60 | 02 DE CORRER EM ALUMÍNIO E VIDRO |
| | EA3 | 1,50 | 1,00 | 1,10 | 02 DE CORRER EM ALUMÍNIO E VIDRO |
| | EA4 | 1,00 | 0,60 | 2,10 | 01 DE MAXIMAR EM ALUMÍNIO E VIDRO |
| | EA5 | 2,00 | 0,60 | 2,10 | 02 DE MAXIMAR EM ALUMÍNIO E VIDRO |
| | EA6 | 0,70 | 1,00 | 1,10 | 02 DE CORRER EM ALUMÍNIO E VIDRO |
| | EA7 | 1,20 | 0,60 | 2,10 | 01 DE MAXIMAR EM ALUMÍNIO E VIDRO |

QUADRO DE ILUMINAÇÃO E VENTILAÇÃO - COMERCIAL

| AMBIENTE | PISO (m²) | EXIGIDO | | ABERTURA L x H | INSOL. (m²) | VENT. (m³) |
|--------------------|-----------|---------|-------|----------------------------------|-------------|------------|
| | | 1/8 | 1/16 | | | |
| HALL DE ENTRADA 01 | 17,20 | 3,44 | 1,72 | --- | --- | --- |
| RECEPCÃO | 24,96 | 4,97 | 2,485 | PV1-6,00x3,00 | 28,00 | 14,00 |
| WC MASCULINO | 5,90 | 1,18 | 0,59 | EA3-2,00x0,60 | 1,00 | 0,50 |
| WC FEMININO | 5,90 | 1,18 | 0,59 | EA3-2,00x0,60 | 1,00 | 0,50 |
| WC FEM | 3,40 | 0,68 | 0,34 | EA7-1,20x0,60 | 0,72 | 0,36 |
| AUDITÓRIO - PALCO | 259,90 | 45,56 | 22,78 | 3xPA3-3,00x1,00 PA5-1,75x2,10 | 45,00 | 24,335 |
| ARQUIVO 01 | 8,42 | 1,68 | 0,84 | --- | --- | --- |
| ARQUIVO 02 | 13,26 | 2,65 | 1,32 | EA5-2,00x0,60 | 1,20 | 0,60 |
| SALA DE REUNIÕES | 28,46 | 5,71 | 2,855 | EA4-2,00x1,50 | 4,00 | 2,00 |
| SALA 01 | 9,58 | 1,92 | 0,96 | EA2-1,50x1,50 | 2,25 | 1,125 |
| SALA 02 | 9,58 | 1,92 | 0,96 | EA2-1,50x1,50 | 2,25 | 1,125 |
| SALA 03 | 9,58 | 1,92 | 0,96 | EA2-1,50x1,50 | 2,25 | 1,125 |
| SALA 04 | 9,58 | 1,92 | 0,96 | EA2-1,50x1,50 | 2,25 | 1,125 |
| SALA 05 | 9,58 | 1,92 | 0,96 | EA2-1,50x1,50 | 2,25 | 1,125 |
| SALA 06 | 9,05 | 1,81 | 0,905 | EA2-1,50x1,50 | 2,25 | 1,125 |
| SALA 07 | 9,05 | 1,81 | 0,905 | EA2-1,50x1,50 | 2,25 | 1,125 |
| SALA 08 | 9,05 | 1,81 | 0,905 | EA2-1,50x1,50 | 2,25 | 1,125 |
| COZINHA | 6,60 | 1,32 | 0,66 | EA3-1,50x1,00 | 1,50 | 0,75 |
| DESPESA | 3,70 | 0,74 | 0,37 | --- | --- | --- |
| LAVANDERIA | 4,18 | 0,84 | 0,42 | EA6-0,70x1,00 PA1-0,90x2,10 | 1,95 | 0,975 |
| SALA PRESIDENTE | 15,22 | 3,04 | 1,52 | EA1-2,00x1,50 | 3,00 | 1,50 |
| WC PRESIDENTE | 2,60 | 0,52 | 0,26 | EA4-1,00x0,60 | 0,60 | 0,30 |
| WC FUNC. FEM. | 2,85 | 0,57 | 0,285 | EA4-1,00x0,60 | 0,60 | 0,30 |
| WC FUNC. MASC. | 2,85 | 0,57 | 0,285 | EA4-1,00x0,60 | 0,60 | 0,30 |
| SALA DO ADVOGADO | 11,72 | 2,34 | 1,17 | EA1-2,00x1,50 | 3,00 | 1,50 |
| TESOURARIA | 14,20 | 2,84 | 1,42 | EA1-2,00x1,50 | 3,00 | 1,50 |
| SECRETARIA 01 | 9,05 | 1,81 | 0,905 | EA2-1,50x1,50 | 2,25 | 1,125 |
| SECRETARIA 02 | 19,18 | 3,84 | 1,92 | 3xEA1-2,00x1,50 | 6,00 | 3,00 |
| ATENDIMENTO | 12,22 | 2,44 | 1,22 | PV2-6,20x1,25 | 7,75 | 3,875 |
| HALL DE ENTRADA 02 | 3,73 | 0,75 | 0,375 | --- | --- | --- |

PROJETO COMPLETO FOLHA: **01/02**

CONSTRUÇÃO CÂMARA MUNICIPAL

Localização: RUA ANTÔNIO GONÇALVES Nº 138 - CENTRO - PINDORAMA/SP

Nº Domínio: Anãdas Total Unidades: Total de Domínios: Código do Contribuinte:

SITUAÇÃO BENSERVA: **DECLARAÇÕES**

PROPRIETÁRIOS: Declaro para os devidos fins de direito e sob o selo que a aprovação do projeto de projeto de construção de edifício com finalidade de construção de edifício de uso público, e a área com o mesmo público acompanhado e custodiado por mim.

CÂMARA MUNICIPAL DE PINDORAMA
CNPJ Nº: 01.494.839/0001-08

AUTOR DO PROJETO: Declaro para os devidos fins de direito, inclusive no sentido de que, eu e meus colaboradores, responsáveis pelo projeto, assumimos a responsabilidade por este projeto e assumimos a responsabilidade por este projeto e assumimos a responsabilidade por este projeto.

ÁREAS (m²): DO TERRENO: 1.251,00m²

A CONSTRUIR: 39,31m²

ÁREA ABERTA: 39,31m²

ÁREA FECHADA: 641,69m²

TOTAL: 681,26m²

ÁREA PERMEÁVEL: 11,53m² (T.O. TAXA DE OCUPAÇÃO)

T.O. TAXA DE OCUPAÇÃO: 54,48%

C.A. (COEF. DE APROVEIT.): 0,54

RESERVADO PARA A P.M.P.

CÍRCULO A. FIGUEIREDO SPANDE
ARQUITETA - CAA/ARQUITETA 4
RPF - 120342

CÍRCULO A. FIGUEIREDO SPANDE
ARQUITETA - CAA/ARQUITETA 4
RPF - 120342

